

Koordinační situace 1:1000

7. Výkres

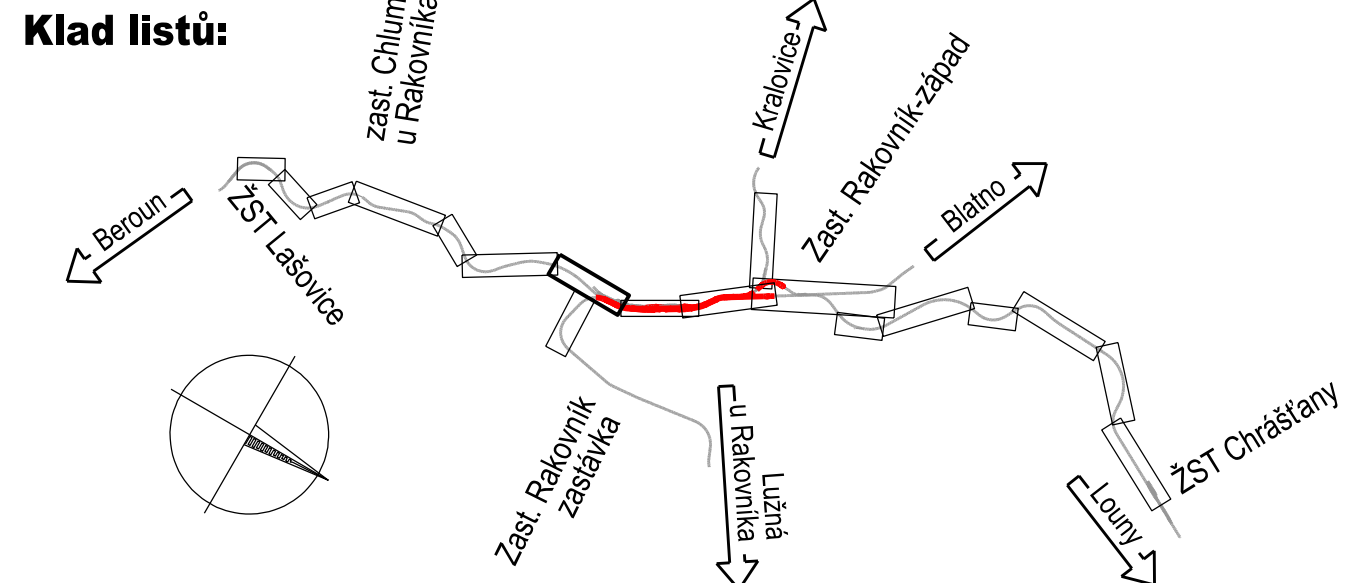
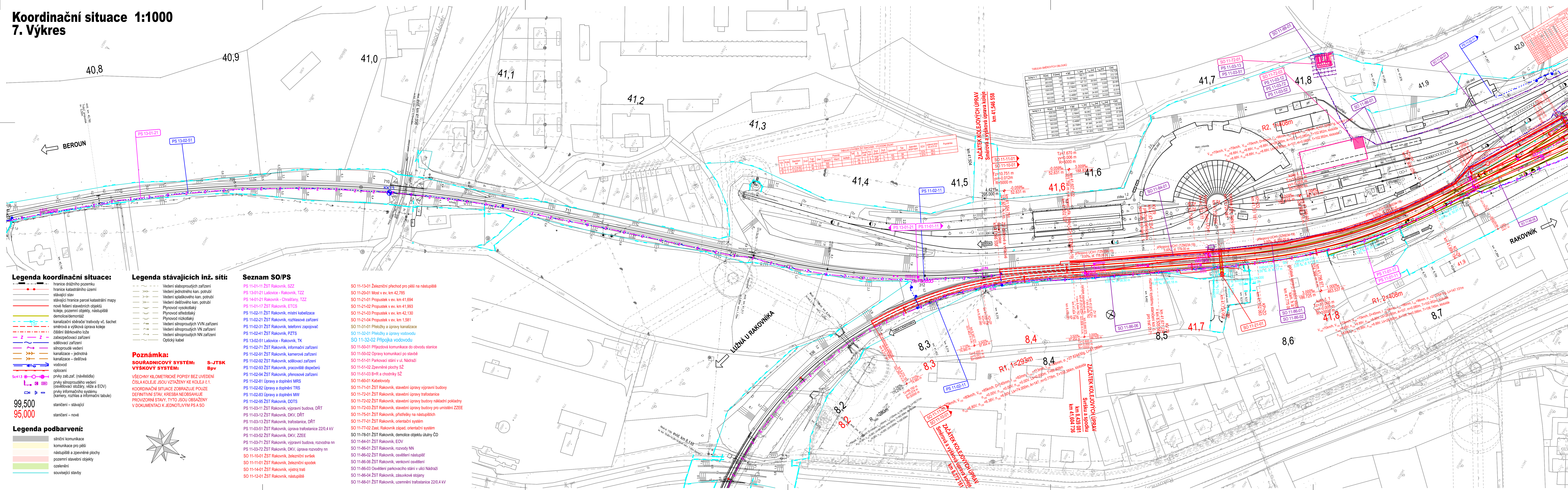

Jiná ověření:		Paré:	
Orientační schéma: <div style="text-align: center;"> </div>		Razítko oprávněné osoby:	
Podpis:		Datum:	

Revize:	Datum:	Popis:	Kontroloval:
PO1	16.4.2024	Odevzdání dokumentace k přílopmokovému řízení	Ing. Jan Lehner
001	26.11.2024	Odevzdání dokumentace ze zpracovávání přílopmokovými	Ing. Jan Lehner

Stavebník/Investor:	SPRÁVA Železnice, státní organizace Diážděná 1003/7, 110 00 Praha 1 Stavební správa západ Adresa: Ke Štvanici 656/3, 186 00, Praha 8	
---------------------	---	--

Zhotovitel díla:	Valbek, spol. s r.o. V Olšinách 2390/75, 100 00 Praha 10 Adresa: T: +420 221 592 050 E: info@valbek.cz	
Zhotovitel částí/projektant:	MORAVIA CONSULT Olomouc a.s. Regionální 1085/8, 779 00 Olomouc Adresa: T: +420 585 570 444 E: moravia@moravia.cz	

Hlavní projektant (HIP): Ing. Jan Bušovský, Dr.	Specialista: Ing. Marcela Dubská
--	---

Název stavby/akce:	„Modernizace ŽST Rakovník“	Označení investora: S631500849
Název části:	SITUAČNÍ VÝKRESY	Zakázka: ZOPH61019
Název objektu/díle části:	Koordinační situační výkres	Označení části: C
Název přílohy:	Koordináční situace 7	Označení objektu/komplexu: C.3
Název díle části přílohy:	Situace km 40,800 - 41,950	Číslo přílohy (typ/pořad): 2. 007
Odpovědný projektant:	Ing. Marcela Dubská	Stupeň dokumentace: PDPS
Kraj:	Středočeský	Smluvní datum zpracování: 26.11.2024

S 6 3 1 2 5 0 0 8 4 9	P 0 1 D P S X X X C 3 - X X X X X X X - X X	Projevitel:	Město:
-----------------------	---	-------------	--------